

Cod articol **9SWIH10**

Scop multiplu

Înalt

Bocanci

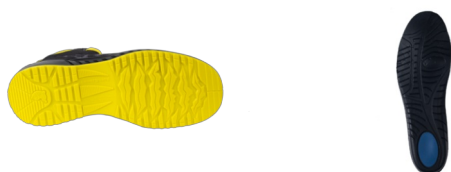

Beneficii

- *Talpă moale din PU/PU: amortizare și confort.
- *Toc ridicat: stabilitate pe scari.
- * Cleme largi și linii flexibile: adaptabilitate optimizată la sol.
- * Plasă superioară din poliester: respirabilitate excelentă (testat în laborator).

Ambalare

Cod articol	Mărime	Cutie
9SWIH10035	35	6
9SWIH10036	36	6
9SWIH10037	37	6
9SWIH10038	38	6
9SWIH10039	39	6
9SWIH10040	40	6
9SWIH10041	41	6
9SWIH10042	42	6
9SWIH10043	43	6
9SWIH10044	44	6
9SWIH10045	45	6
9SWIH10046	46	6
9SWIH10047	47	6
9SWIH10048	48	6

Unele dimensiuni pot fi disponibile numai în anumite țări

Descriere

CLAW SWIFT este un adidași de siguranță ușor, flexibil și respirabil. Cu o parte superioară din poliester și întărire din nubuck, CLAW SWIFT asigură respirabilitate și durabilitate optime în medii uscate. Talpa sa exterioră din PU/PU de densitate scăzută garantează confort pe tot parcursul zilei. Sistemul său de protecție din aluminiu/compozit contribuie la aspectul său sportiv.

Zone de aplicare

Industrie ușoară (textilă, pielărie, cauciuc, prelucrarea lemnului...)

Autorități regionale / publice (întreținere, spații deschise, colectarea deșeurilor...)

Întreținere

Construcții - lucrări de finisare

Bricolaj

Transport (cu excepția producției) și logistică

Caracteristici tehnice

Culoare	Galben	Talpa exterioară	PU
Culoare 2	Negru	Branț	Spumă PU, detașabilă, cu amortizor
Greutate	640 g	Poziție de armare	Față
Partea superioară	Plasă din poliester	Căptușeală	Plasă 3D respirabilă
Bombeu	Aluminiu	Toc definit	
Talpă rezistentă la perforare	Țesătură		
Talpa intermediară	PU		

Instrucțiuni de utilizare și depozitare

Instrucțiuni de utilizare
Instrucțiuni de depozitare
Instrucțiuni de spălare

Standarde

Încălțăminte de protecție este conformă cu echipamentul de protecție individuală din certificatul de examinare UE de tip 0075/1747/161/07/22/1303 EXT 03/07/22

Certificat emis de: CTC (0075) 4 rue Hermann. Frenkel 69367 Lyon Cedex 07 France



EPI CAT. II

EN ISO 20345:2011

S1P

Încălțăminte de protecție

S1P Cerințe de bază: bombeu rezistent la impact de 200 Joul și 15000 de Newtoni + zona călcâiului închisă + încălțăminte antistatică 0,1M? A < 1000 M? + rezistentă la uleiuri și combustibili + călcâi absorbant de energie E=20 Joul + lamelă antiperforație rezistentă la penetrare, la o presiune de 1100 Newtoni

SRC

Talpă exterioară rezistentă la alunecare pe suprafețe ceramice sau din oțel, umezite cu soluție de curățare sau glicerol

ESD

Încălțăminte rezistentă la descărcări electrostatice ESD (CEI EN 61340-4-3 standard)

COVERPERF - Breathability



Pantofi testați într-un laborator certificat (CTC) care oferă o respirabilitate excelentă. Eliminarea transpirației peste 4g/h.

COVERPERF - Damping



Pantofi testați într-un laborator certificat (CTC) care oferă o amortizare excelentă. Peste 25% din forța de impact este absorbită de talpă.

Ștampilă distribuitor